

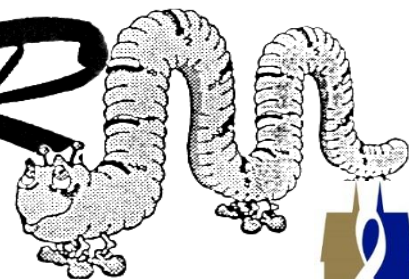

OH RWURM



Januar 2023

Ausgabe I - 23

Weiter ,durchstarten'!

Alt und neu sind immer relativ. Ein paar Gedanken zum bereits wieder alten neuen Jahr, bevor es zu sehr altert und der Sprung in die Erneuerung noch beschwerlicher wird. Für ihn, für sie brauchen wir den Mut zur Ehrlichkeit, dass die Konsum-, Wachstums- und Wegwerf-Ideologie uns auf Dauer keinesfalls tragen kann - und dass sie unseren Nachkommen die Zukunft haltlos verbaut. Die ,Entscheider' haben viel mehr Mut nötig, vieles Gewohnte und Liebgewonnene hinter uns und sich zu lassen (,Sachzwang' ist ganz oft eine Ausrede), und wir alle sind dazu angehalten, jede/r Einzelne von uns. Was dabei helfen kann und damit dem Ganzen weiterhilft, sind Zusammenhalt und Solidarität (contra übersteigerte Individualität auf Kosten anderer und Globalisierung um jeden Preis); und es ist die Kraft des Beispiels, ist das Nichtmüdewerden im vorbildhaften Handeln. Vorbildlichkeit und Authentizität können immer auch manch andre ermuntern und beflügeln, die sonst zwischen Trägheit, Antriebslosigkeit und Demotiviertheit gefangen sind und tieferen, weiterreichend-bleibenden Sinn nicht mehr sehen. Also: „Es gibt nichts Gutes, außer man tut es“ (Erich Kästner). Und der Frühling kann kommen ...



Folgende ALLGEMEINE TERMINE 2023
 können wir für uns're Musikschule bereits verkünden

(bitte beachten Sie immer auch die aktuellen Informationen,
 z.B. in der Lokalpresse, auf der Website der Musikschule oder im ,Ohrwurm', v.a. auf Seite 4):

- | | |
|-------------------------|---|
| Samstag, 18. 03. 23 (!) | FRÜHLINGSKONZERT / ALLGEMEINES VORSPIEL der AMS
16.00 Uhr in der Aula der Geschwister-Scholl-Schule, Schillerstraße 3 |
| Samstag, 13. 05. 23 | MUSIKSCHULKONZERT
16.00 Uhr in der Aula der Geschwister-Scholl-Schule, Schillerstraße 3 |
| Samstag, 30. 09. 23 | HERBSTKONZERT / ALLGEMEINES VORSPIEL der AMS
16.00 Uhr in der Aula der Geschwister-Scholl-Schule, Schillerstraße 3 |
| Sonntag, 12. 11. 23 | MATINEE DES FÖRDERVEREINS der Alsfelder Musikschule
11.00 Uhr in der Aula der Albert-Schweitzer-Schule , Schillerstraße 1 |

Der Eintritt zu all diesen Veranstaltungen ist frei!

Für Ferien- und andere Termine der Alsfelder Musikschule siehe unsere Internetseite
<http://www.alsfelder-musikschule.de/>

Was den **Jahresrückblick** angeht, so machen wir's uns einfach und verweisen auf unsere Website: Rubrik „Presse & Dokumentation“ sowie die -Ausgaben 2022. **Wir danken** allen sehr, die uns in diesem schwierigen, erneut herausfordernden Jahr begleitet und unterstützt haben, und wir schauen dankbar auf beinahe normalisierte Veranstaltungs- und Auftrittsmöglichkeiten zurück. →→



Für sehr beachtlichen Zuwendungen und Spenden danken wir vielmals

dem Förderverein der Alsfelder Musikschule, der Heinz und Gisela Friederichs Stiftung,
dem Rotary Club Alsfeld, dem Lions Club Alsfeld-Lauterbach, der Sparkasse Oberhessen.

Außerdem

konnten wir auch 2022 wieder einige private Geld- und **Sachspenden** entgegennehmen und verbuchen, herzlichen Dank dafür!

Auch

der Stadt **Romrod** und der Gemeinde **Schwalmtal** sowie der Stadt **Alsfeld** und dem **Vogelsbergkreis** sei an dieser Stelle für die finanzielle Unterstützung der AMS sehr gedankt, ohne die sie ihrem öffentlichen Bildungsauftrag nicht gerecht werden könnte.

Dem **Hessischen Ministerium für Wissenschaft und Kunst** und dem **Bundesministerium für Familie, Senioren, Frauen und Jugend** danken wir für die Förderung unsrer Projekte mit behinderten/andersbegabten Menschen und mit Geflüchteten.

Gefördert vom

im Rahmen des Bundesprogramms



Demokratie **leben!**

Ein

herzliches Dankeschön ebenso allen, die bei **Veranstaltungen der Alsfelder Musikschule mitgeholfen und/oder in bar** gespendet haben, sowie **allen anderen** mentalen, emotionalen und anderswie tatkräftigen **Unterstützer*innen!**

Besonders

der **Grundschule Katzenberg**, der **Geschwister-Scholl-Schule** und der **Albert-Schweitzer-Schule** sowie der **Kompass-Leben-Werkstatt Altenburg** und dem **Evangelischen Dekanat** - Lokale Koordination ‚Demokratie leben‘ - danken wir **für die wiederum gute Kooperation in 2022.**

EIN MUSIKALISCHES, GENAUER: INSTRUMENTENKUNDLICHES RATESPIEL

Das könnte ...

... eine Geschichte werden:

Rumtopf – Ratsche – Sack – Nisse – Nettigkeiten – Bassin – Kamille – Saunen – Baiser – Labertasche / Lastenrad / Lattenzaun / Lavendel

... eine alternativ-romantische, fantastisch-surrile oder fast alltägliche Geschichte.

*Außerdem aber bilden die ersten oder auch alle Buchstaben von jedem dieser Wörter das Wort-Ende eines Musikinstruments. Beispiel: *****BASSET → KONTRABASSET. Die Namen der Instrumente ergeben sich dabei in alphabetischer Anordnung.*

*****RUMTOPF

*****NETTIGKEITEN

***LABERTASCHE

*RATSCH

*****KAMILLE

***LASTENRAD

*****SACK

**SAUNEN

***LATTENZAUN

***NISSE

**BAISER

***LAVENDEL

Nicht ganz einfach, das ist wahr! Doch die Lösung lest ihr erst im nächsten , damit alle noch etwas länger zu knabbern haben ...

ALS ZUGABE: Das Gleiche mit *Instrumentalisten*. Aus dem *ERZÄHLER* wird so ein *GEIGER*, und in diesem Fall sogar aus beiden zusammen noch ein weiteres, besonderes Wort.

Und aus diesen drei?!: ***GERSTE, ****PETERSILIE, *****NISTKASTEN. Viel Knobel-Spaß!

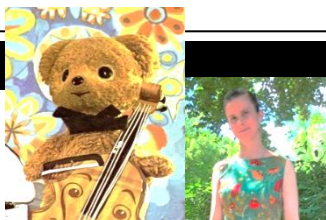

Noch Plätze frei:

- **Musikgarten bzw. ‚Musikalische Früherziehung‘ für 3- bis 5-jährige, neuer Termin: Montag-nachmittag 15.00 Uhr, und Eltern-Kind-Kurs für 1- bis 3-jährige, jetzt montags 15.45 Uhr.**
Losungswort: **Törööö** 😊😊
- **Blechbläserunterricht – donnerstags.** Kennwort: **Trara** 😊😊

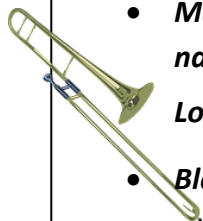

Mit Schwung, Begeisterung und Witz angelaufen: der **Junioren-Chor** der Alsfelder Musikschule, der sich selbst den Namen „**Die CoolsingAMSeln**“ gegeben hat (AMS steht - auch dabei - für **Alsfelder Musikschule**). Im November, bei der Matinee des Fördervereins und beim Klassenkonzert WWL, sind bereits erste gereifte Ergebnisse der Chorstunden vorgestellt werden. In den Proben haben wir meistens viel Spaß und/oder Freude und alle lernen in der *Gemeinschaft* dazu. Die begeisterten jungen Sängerinnen und Sänger freuen sich noch über **neue Chormitglieder**, die sich von fetzigen Melodien und witzigen Texten begeistern und mitreißen lassen wollen, und werden sie mit Begeisterung in ihre Reihen aufnehmen. Wer sich's noch überlegen möchte, zu uns zu stoßen: Es gibt genügend gepolsterte Stühle im Probenraum, Schillerstraße 16 (Musikschulgebäude), Erdgeschoss. Parole: „Prinzenrolle, Frosch, Okay“!



Neue Rubrik:

WAS WIR SO TREIBEN

(wenn wir nicht gerade unterrichten)

Auftritte, Produktionen, Publikationen etc. von Lehrkräften unserer Musikschule



Cornelia Köhler gestaltet im **Philharmonischen Orchester Aschaffenburg** die **28. Auflage** des großen **Traditionskonzertes** zur Faschingszeit mit; das Format „**Champagner Musicale**“ steht diesmal - am Samstag, dem **11. Februar** um **19.30 Uhr** in der **Aschaffener Stadthalle** am Schloss - unterm Titel-Motto „**Märchen und Mythen**“.

Näheres unter <https://www.philharmonischer-verein.com/champagner-musicale>

Michael Zilcher hat kürzlich als Gitarrist der Gruppe ‚**Heilomat**‘ deren neue CD „**Waschgang**“ mit 16 originalen und kraftvollen deutschsprachigen Rockstücken vorgelegt (SIXFIELD produktion 2022; 14,99 €), von „**angst**“ und „**der letzte seiner art**“ über „**schrei mich an**“ bis „**sendeschluss**“.



Veranstaltungen

Samstag	18.03.23 (neuer Termin!)	16.00 Uhr	Frühlingskonzert der Musikschule Aula der Geschwister-Scholl-Schule, Schillerstraße 3
---------	-----------------------------	-----------	--

Weitere Hinweise:

26. März 2023, 17.00 Uhr – "Von Barock bis Rock": so lautet das Motto eines besonderen Konzertes, mit dem das Alsfelder Kammerorchester unter Leitung von Thomas Walter aufwartet.

Ort: Aula der Albert-Schweitzer-Schule Alsfeld, Schillerstraße 1



Nächste Termine der Konzertreihe **Alsfeld Musik Art:**

- Sa 11. Februar: Maya Wichert (Violine) und Yumiko Urabe (Klavier), 20 Uhr mit Werken von Beethoven, Ysaye, Fauré und Szymanowski
- So 12. März: Ensemble des hr-Sinfonieorchesters bei Alsfeld Musik Art, 17 Uhr mit einem Klavierquintett von N. Medtner und einem Klaviertrio von Tschaikowski

Alles Weitere unter <https://www.alsfeldmusikart.de/>. Neuerdings gibt's einen Newsletter, zu bestellen über die Website.

Suche / Biete

- Zu verkaufen: hohes **Klavier**, Marke Carl Scheel, ca. 1935, mit Seltenheitswert, in sehr gutem Zustand, Selbstabholung in Alsfeld. VB 1.500 € incl. Klavierhocker und Metronom; Tel. 06631 800253.

- Zu verkaufen: **Klavier** Marke Yamaha, Wurlitzer-Bauweise, Maße: 146 x 95 x 65 (B x H x T), Selbstabholung in Alsfeld. VB 500 € incl. Klavierbank; Tel. 0151 64400617.

- Zu verkaufen: hohes **Klavier**, Traditionsmarke Grotrian-Steinweg, um die Jahrhundertwende, in der Nachkriegszeit äußerlich neu (im Chippendale-Stil) gestaltet, daher ein Unikat, Selbstabholung in Alsfeld. VB 800 €; Tel. 06631 72976 oder 0152 02405359.



Impressum

Redaktion:

Dr. Walter Windisch-Laube

Gabriele Kraus

Alsfelder Musikschule

Schillerstraße 16

36304 Alsfeld

Tel. 06631 709 690

Fax. 06631 709745

www.alsfelder-musikschule.de

info@alsfelder-musikschule.de

Büro-Öffnungszeiten:

Mo, Di, Mi, Do 9.00 - 12.00 Uhr

Mo, Do 14.00 - 16.00 Uhr

Oster-/Frühjahrsferien in Hessen:
vom 1. bis zum 22. April 2023

Feiertag:
Montag, 1. Mai 23



Redaktionsschluss 23.03.2023

